おめでとう!! 4月からはいよいよ中学生。
この春休み、中学の勉強に向けての準備をしよう!!

中学校では「算数」は「数学」と名前が変わりますが、相変わらず「計算」や「割合」「比」の問題、そして「文章問題」はあります。「英語」の勉強も本格的に始まります。中学校での学習にスムーズに入っていくためには小学校のまとめが欠かせません！

新中学1年生、中学生に向けてガン春(バル)!!
信学会ゼミナールの春期講習

◆日　程　**3月22日(月)～3月29日(月)** (27・28日はお休みです)

最終日は「新学期スタートテスト」実施

◆コース

国語 [文章の読解、ことばのきまりや漢字の復習をします]

数学 [計算、割合、倍数と約数、比例、図形など小学校の総復習をします]

英語 [アルファベットの書き方・読み方、あいさつ、単語を楽しく学びます]

★上記3教科の中から教科を選択して受講できます★

「新学期スタートテスト」で講習の成果をチェック!!

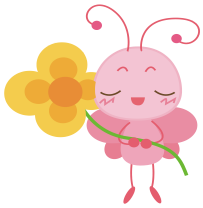

最終日(3月29日)に、5日間で学習した内容がどれだけ定着できたか確認するテストです。返却時には結果を踏まえて皆さん一人ひとりの課題の克服方法など、これからの学習法を提案します。(30日に振替受験も可能)

春期講習 3/22～3/29 で総復習 → **スタートテスト** 講習の学習成果を確認!! → **テスト返却** 課題を克服する学習法を提案!!

◆時　間

	国語	数学(算数)	英語
屋代駅前校	15:40～ 16:30	14:40～15:30	13:40～14:30

【受講料】(申込金・消費税等込み)

コース	受講料
1教科	9,500円
2教科	14,500円
3教科	19,000円

【お申込方法】

「申込書」にご記入の上、受講料を添えて窓口にてお申込下さい。

以下に該当する方は

講習申込金2,000円全額免除

(※重複減免はできません)

□学習友の会会員 様
□ゼミナール生弟妹 様
□通室生の紹介
□グループ(3名以上)で申し込みの場合

信学会ゼミナール屋代駅前校

〒387-0013　千曲市小島屋敷2816-1
TEL／FAX 026-274-0788　【受付時間】火～土　13:30～19:00